



REPUBLIQUE DEMOCRATIQUE DU CONGO
CADASTRE MINIER
CERTIFICAT D'EXPLOITATION



N°CAMI/CE/9261/2024.

En application de l'Arrêté Ministériel n° 00100/CAB.MIN/MINES/01/2024 du 22/03/2024 portant octroi du **PERMIS D'EXPLOITATION** n° 15646 issu de la transformation du **Permis d'Exploitation** n°32 en multiples **Permis d'Exploitation**, au nom de la société **COMMERCIALE LA MINIERE DE KISENGE MANGANESE SA** ayant son siège social sis **Avenue Mwepu n°285, 3^{ème} étage, bâtiment BCDC, Lubumbashi/Haut-Katanga,**

Est établi le présent **CERTIFICAT D'EXPLOITATION** qui lui confère le droit exclusif d'effectuer, du **02/04/2024** au **13/09/2033**, les travaux de recherches et d'exploitation des substances minérales suivantes : **Manganèse, Or, Argent, Platine, Diamant, Fer, Cuivre, Cobalt et Tantale** à l'intérieur du périmètre faisant l'objet du **PERMIS D'EXPLOITATION** composé de 11 carrés, situé dans le **Territoire de Dilolo, Province du Lualaba.**

Les coordonnées géographiques des sommets dudit périmètre sont reprises dans l'Annexe 1 qui fait partie intégrante du présent **CERTIFICAT.**

Délibré à Kinshasa, le 15 AVR 2024

Popol MABOLIA YENGA

DIRECTEUR GENERAL

Spécifiques

- Il est rappelé au titulaire de ce titre minier qu'en application de l'article 592 du Règlement Minier, il est tenu de respecter les dispositions du Chapitre VI du Titre XVIII dudit Règlement visant la mise en conformité environnementale : opérations exécutées en vertu de son **PERMIS D'EXPLOITATION.**
- Il est également rappelé le dépôt de l'Attestation de Commencement des travaux de développement et de construction dans les 3 ans de la délivrance du titre.
- Toute modification ultérieure du présent **CERTIFICAT D'EXPLOITATION** sera, selon le cas, portée au dos de ce titre ou reprise dans une des annexes complémentaires qui en feront parties intégrantes.

CADASTRE MINIER

Téléphone: 015 162618
Facsimile:
Email: info@cami.cd
Website: www.cami.cd



DIRECTION GENERAL
Croisement des Avenues Mpolo Mauri
Et Kasa-Vubu, GOMI
BP 7987, Kin
N° Impôt A 0700326
KINSHAS

EXTRAIT DE LA CARTE DE RETOMBE MINIERE

Titre **15646**
Type **Permis d'Exploitation**
Titulaire **COMMERCIALE LA MINIERE DE KISENGE MANGANESE SA**
Localisation **Lualaba, Dilolo**

Annexe 1

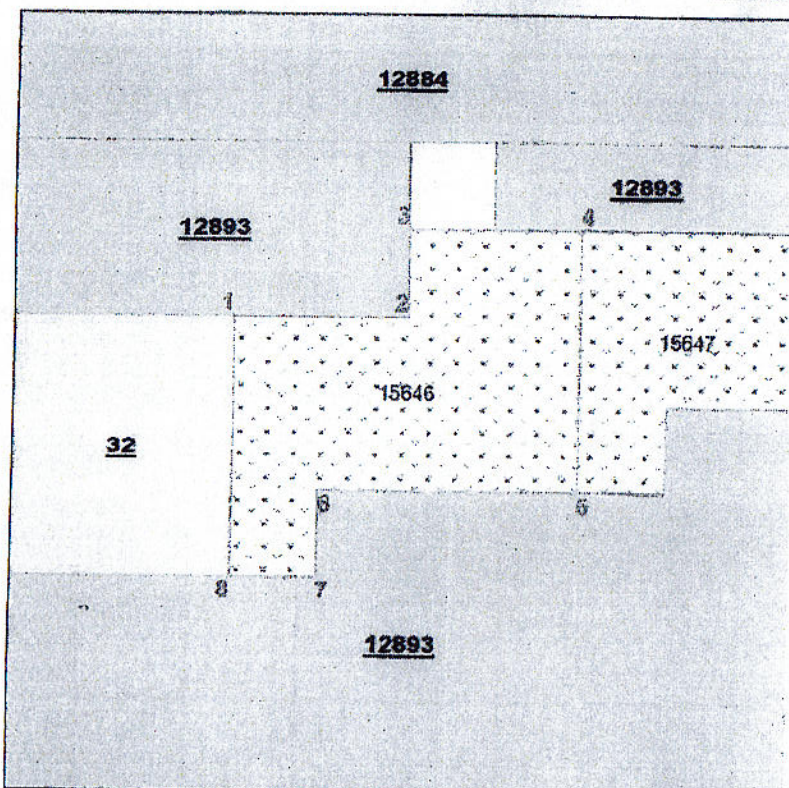

Cartes de Retombe **S11/23**

Datum **WGS84**

Nombre de carrés **11**

Date d'Octroi **02/04/2024**

Date de fin de validité **13/09/2033**



**REPUBLIQUE DEMOCRATIQUE DU CONGO
CADASTRE MINIER**

Téléphone: 015 162618
 Facsimile:
 Email: info@cami.cd
 Website: www.cami.cd



DIRECTION GENERALE
 Croisement des Avenues Mpolo Maurice
 Et Kasa-Vubu, GOMBE
 BP 7987, Kin 1
 N° Impôt A 0700326 N
 KINSHASA

LISTE DES COORDONNEES GEOGRAPHIQUES

Titre **15646**
 Type **Permis d'Exploitation**
 Titulaire **COMMERCIALE LA MINIERE DE KISENGE MANGANESE SA**
 Localisation **Lualaba, Dilolo**

Annexe 1

Sommets	Longitude			Latitude		
	Deg	Min	Sec	Deg	Min	Sec
1	23	12	0,00	- 10	41	0,00
2	23	13	0,00	- 10	41	0,00
3	23	13	0,00	- 10	40	30,00
4	23	14	0,00	- 10	40	30,00
5	23	14	0,00	- 10	42	0,00
6	23	12	30,00	- 10	42	0,00
7	23	12	30,00	- 10	42	30,00
8	23	12	0,00	- 10	42	30,00

Cartes de Retombe **S11/23**

Nombre de carrés **11**

Datum **WGS84**

Date d'Octroi **02/04/2024**

Date de fin de validité **13/09/2033**





REPUBLIQUE DEMOCRATIQUE DU CONGO
CADASTRE MINIER
CERTIFICAT D'EXPLOITATION

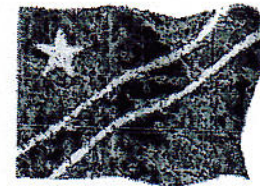

N°CAMI/CE/3262/2024.

En application de l'Arrêté Ministériel n° 00128/CAB.MIN/MINES/01/2024 du 22/03/2024 portant octroi du **PERMIS D'EXPLOITATION** n° 15647 issu de la transformation du Permis d'Exploitation n°32 en multiples Permis d'Exploitation, au nom de la société **COMMERCIALE LA MINIERE DE KISENGE MANGANESE SA** ayant son siège social sis Avenue Mwepu n°285, 3^{ème} étage, bâtiment BCDC, Lubumbashi/Haut-Katanga,

Est établi le présent **CERTIFICAT D'EXPLOITATION** qui lui confère le droit exclusif d'effectuer, du 02/04/2024 au 13/09/2033, les travaux de recherches et d'exploitation des substances minérales suivantes : Manganèse, Or, Argent, Platine, Diamant, Fer, Cuivre, Cobalt et Tantale à l'intérieur du périmètre faisant l'objet du **PERMIS D'EXPLOITATION** composé de 09 carrés, situé dans le Territoire de Dilolo, Province du Lualaba.

Les coordonnées géographiques des sommets dudit périmètre sont reprises dans l'Annexe 1 qui fait partie intégrante du présent **CERTIFICAT**.

Délivré à Kinshasa, le 15 AVR. 2024.

Popol MABOLIA YENGA

DIRECTEUR GENERAL

Spécifiques

- Il est rappelé au titulaire de ce titre minier qu'en application de l'article 592 du Règlement Minier, il est tenu de respecter les dispositions du Chapitre VI du Titre XVIII dudit Règlement visant la mise en conformité environnementale de opérations exécutées en vertu de son **PERMIS D'EXPLOITATION**.
- Il est également rappelé le dépôt de l'Attestation de Commencement des travaux de développement et de construction dans les 3 ans de la délivrance du titre.
- Toute modification ultérieure du présent **CERTIFICAT D'EXPLOITATION** sera, selon le cas, portée au dos de ce titre ou reprise dans une des annexes complémentaires qui en feront parties intégrantes.

**REPUBLIQUE DEMOCRATIQUE DU CONGO
CADASTRE MINIER**

Téléphone: 015 162618
Facsimile:
Email: info@caml.ed
Website: www.caml.ed

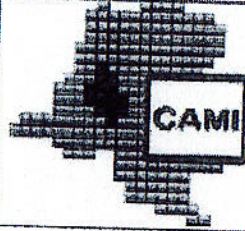

DIRECTION GENERALE
Croisement des Avenues Mpolo Maurice
Et Kasa-Vubu, GOMBE
BP 7987, Kin I
N° Impôt A 0700326 N
KINSHASA

EXTRAIT DE LA CARTE DE RETOMBE MINIERE

Titre **15647**
Type **Permis d'Exploitation**
Titulaire **COMMERCIALE LA MINIERE DE KISENGE MANGANESE SA**
Localisation **Lualaba, Dilolo**

Annexe 1

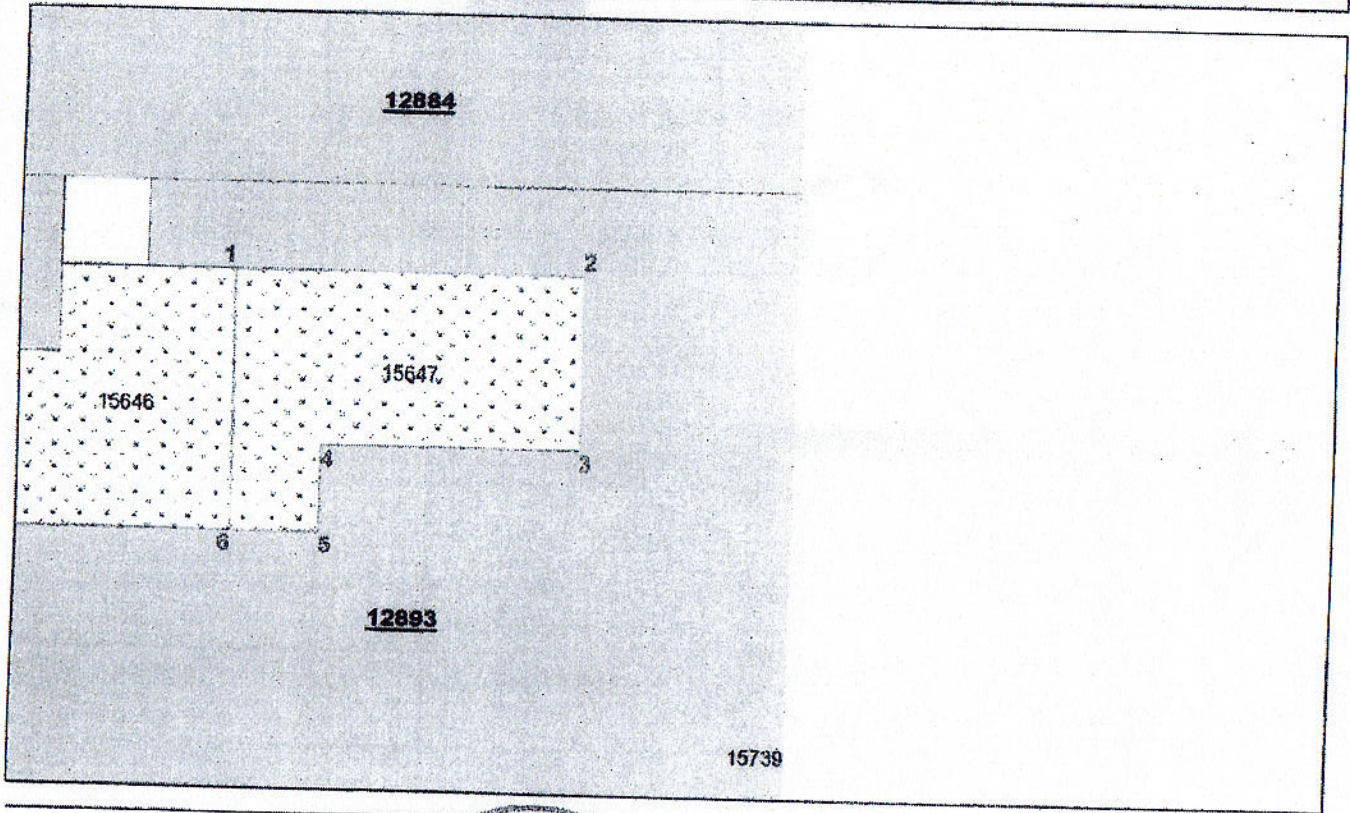

Cartes de Retombe **S11/23**

Datum **WGS84**

Nombre de carrés **9**

Date d'Octroi **02/04/2024**

Date de fin de validité **13/09/2033**

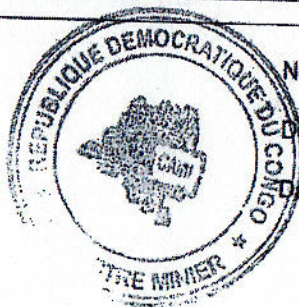

**REPUBLIQUE DEMOCRATIQUE DU CONGO
CADASTRE MINIER**

Téléphone: 015 162618
Facsimile:
Email: info@cami.ed
Website: www.cami.ed

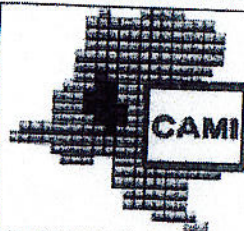

DIRECTION GENERALE
Croisement des Avenues Mpolo Maurice
Et Kasa-Vubu, GOMBE
BP 7987, Kin 1
N° Impôt A 0700326 N
KINSHASA

LISTE DES COORDONNEES GEOGRAPHIQUES

Titre **15647**
Type **Permis d'Exploitation**
Titulaire **COMMERCIALE LA MINIERE DE KISENGE MANGANESE SA**
Localisation **Lualaba, Dilolo**

Annexe 1

Sommets	Longitude			Latitude		
	Deg	Min	Sec	Deg	Min	Sec
1	23	14	0,00	- 10	40	30,00
2	23	16	0,00	- 10	40	30,00
3	23	16	0,00	- 10	41	30,00
4	23	14	30,00	- 10	41	30,00
5	23	14	30,00	- 10	42	0,00
6	23	14	0,00	- 10	42	0,00

Cartes de Retombe **S11/23**

Datum **WGS84**

Nombre de carrés **9**

Date d'Octroi **02/04/2024**

Date de fin de validité **13/09/2033**

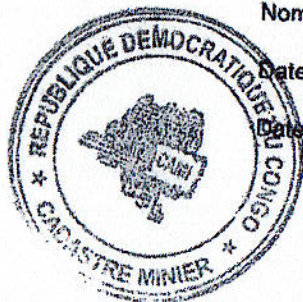



REPUBLIQUE DEMOCRATIQUE DU CONGO
CADASTRE MINIER
CERTIFICAT D'EXPLOITATION



N°CAMI/CE/5121/2008.

ANNEXE 2

INSCRIPTION DE LA MODIFICATION DU PERIMETRE DU PERMIS D'EXPLOITATION N° 32

En application l'Arrêté Ministériel n° 00127/CAB.MIN/MINES/01/2024 du 22/03/2024 portant octroi du Permis d'Exploitation n°32 issu de la transformation en multiples Permis d'Exploitation, le périmètre résiduel du Permis d'Exploitation n° 32 de la société COMMERCIALE LA MINIERE DE KISENGE MANGANESE SA, couvre désormais un périmètre composé de 09 carrés.

Délibré à Kinshasa, le 15 AVR 2024

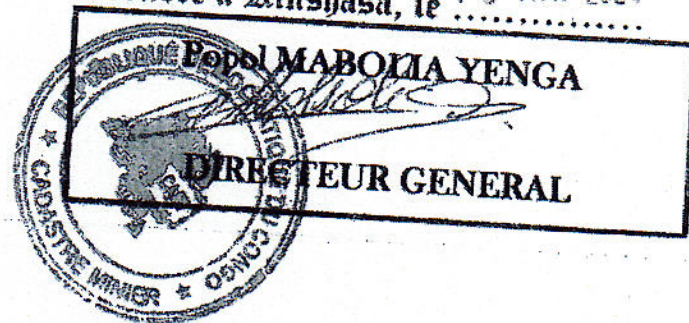

Mentions Spécifiques

- La présente Annexe fait partie intégrante du certificat initial.



REPUBLIQUE DEMOCRATIQUE DU CONGO

CADASTRE MINIER

CERTIFICAT D'EXPLOITATION

N°CAMI/CE/5121/2008

Conformément aux prescrits des articles 47, alinéa 1^{er}, 65, alinéa 2, et 339 de la Loi n°007/2002 du 11 juillet 2002 portant Code Minier ainsi qu'aux dispositions de l'article 160, alinéas 1^{er} et 2, et 592 du Décret n°038/2003 du 26 mars 2003 portant Règlement Minier ; et En application de l'Arrêté Ministériel n° 0516/CAB.MIN.MINES/01/2008 du 01/10/2008 portant transformation et mise en conformité de la Concession n° 36 en Permis d'Exploitation n° 32 au nom de *L'ENTREPRISE MINIERE DE KISENGE MANGANESE* résidant ou ayant son siège social sur *Ave. Mwepu, 3ème Niveau de l'Immeuble BCDC, Lubumbashi/Katanga, Rép. Dém. Du Congo.*

Il a été établi au nom du (de la) précité(e) (1) le présent CERTIFICAT D'EXPLOITATION constatant ledit PERMIS D'EXPLOITATION qui lui confère le droit exclusif d'effectuer, du 14/09/1998 au 13/09/2018 , les travaux de recherches, de développement et d'exploitation de SUBSTANCE(S) MINERALE(S) suivante(s) : *Manganèse, Or, Argent, Platine, Diamant, Fer, Cuivre, Cobalt, Niob, Tantale* et, le cas échéant, des SUBSTANCES ASSOCIEES s'il (elle) (1) en a demandé l'extension à l'intérieur du PERIMETRE composé de 29 carrés situés dans le Territoire de *DILOLO*, District de *LUALABA*, Province du *KATANGA*.

Les coordonnées géographiques des sommets sont reprises dans l'Annexe I portant Configuration du périmètre qui fait partie intégrante du présent CERTIFICAT.

Délivré à Kinshasa, le ...20... OCT 2008...

DIRECTEUR GENERAL

Jean-Félix MUPANDE

Mentions spécifiques :

Il est rappelé au Titulaire de ce titre minier qu'en application de l'article 592 du Règlement Minier, il est tenu de respecter les dispositions du Chapitre VI du Titre XVIII dudit Règlement visant la mise en conformité environnementale des opérations exécutées en vertu de son PERMIS D'EXPLOITATION.

Toute modification ultérieure du présent CERTIFICAT D'EXPLOITATION sera, selon le cas, portée au dos de ce titre ou reprise dans une des annexes complémentaires qui en feront parties intégrantes.

(1) Biffer les mentions inutiles

REPUBLIQUE DEMOCRATIQUE DU CONGO
CADASTRE MINIER

Téléphone: 015 162618
Facsimile:
Email: info@cami.cd
Website: www.cami.cd



DIRECTION GENERALE
Croisement des Avenues Mpolo Maurice
Et Kasa-Vubu, GOMBE
BP 7987, Kin 1
N° Impôt A 0700326 N
KINSHASA

EXTRAIT DE LA CARTE DE RETOMBE MINIERE

Titre **32**
Type **Permis d'Exploitation**
Titulaire **COMMERCIALE LA MINIERE DE KISENGE MANGANESE SA**
Localisation **Lualaba, Dilolo**

Annexe 1

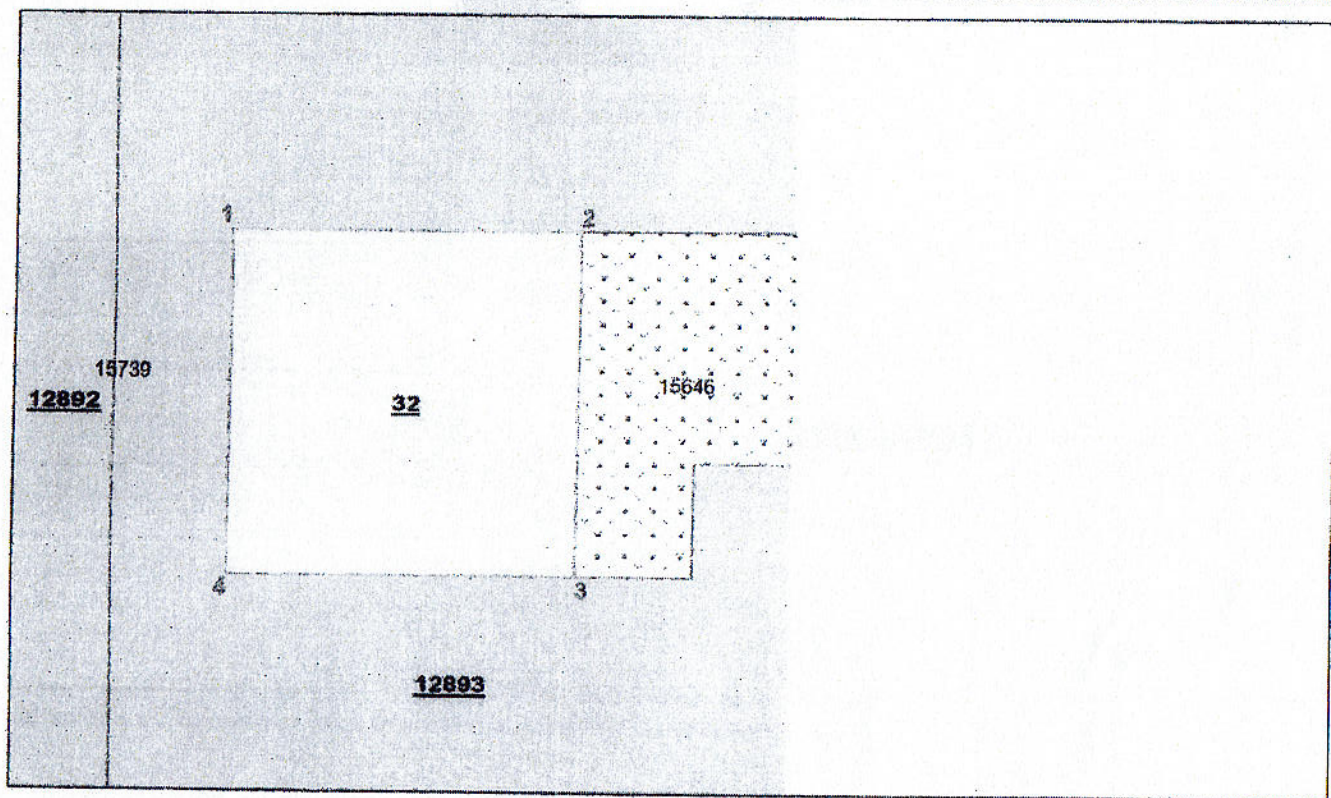

Cartes de Retombe **S11/23**

Datum **WGS84**

Nombre de carrés **9**

Date d'Octroi **14/09/2018**

Date de fin de validité **13/09/2033**

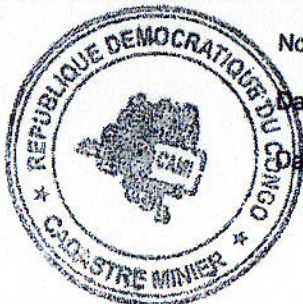

**REPUBLIQUE DEMOCRATIQUE DU CONGO
CADASTRE MINIER**

Téléphone: 015 162618
Facsimile:
Email: info@cami.cd
Website: www.cami.cd



DIRECTION GENERALE
Croisement des Avenues Mpolo Maurice
Et Kasa-Vubu, GOMBE
BP 7987, Kin 1
N° Impôt A 0700326 N
KINSHASA

LISTE DES COORDONNEES GEOGRAPHIQUES

Titre 32
Type Permis d'Exploitation
Titulaire COMMERCIALE LA MINIERE DE KISENGE MANGANESE SA
Localisation Lualaba, Dilolo

Annexe 1

Sommets	Longitude			Latitude		
	Deg	Min	Sec	Deg	Min	Sec
1	23	10	30,00	- 10	41	0,00
2	23	12	0,00	- 10	41	0,00
3	23	12	0,00	- 10	42	30,00
4	23	10	30,00	- 10	42	30,00

Cartes de Retombe S11/23

Datum WGS84

Nombre de carrés 9

Date d'Octroi 14/09/2018

Date de fin de validité 13/09/2033

